Presencia Negra

órgano del centro para la investigación de la cultura negra

Solo en la medida en que se logre afirmar conscientemente una identidad socio-cultural, se podrá responder con incentivo de causa y no de efecto, a la vitalización de una óptima conciencia política

Amir Smith Córdoba.

UNA PUBLICACION NEGRA AL SERVICIO DE UNA COLOMBIA PROSPECTIVA Y NACIONAL

Año 2 N° 11 Bogotá, D. E. Dic 1980 - Enero 18 1981 Pers. Jurídica 3555 Agosto 5-76 Ming. 00851 $ 10.00

Personaje del año

rnaldo Tamayo

En el mes de septiembre se dió la noticia que Rusia había puesto en órbita a dos cosmonautas, y uno de ellos era precisamente, Arnaldo Tamayo, un negro cubano que cumplió en el espacio, una de las más significativas proezas de las realizadas por negros en 1980. De allí que PRESENCIA NEGRA, lo haya nominado como "El personaje negro del año".

Silvio Salazar en San Silvestre

(Véase página 10a.)

Son los votos los que dan poder político

Con el ánimo de saber sobre los aspectos fundamentales de lo que viene siendo la actividad que realiza el Consejal Américo Moreno, PRESENCIA NEGRA, considerando lo que puede significar su presencia en el Cabildo de la Capital, le preguntamos: Cómo marchan sus gestiones como Concejal?.

Uno de mis más fervientes propósitos ha sido el de procurar que el Concejo se haga presente en los barrios marginados de la Capital, tratando de acabar o de cambiar esa imagen negativa que tienen de los políticos que sólo se presentan en dichos barrios en épocas de elecciones. Cómo lo han tratado hasta ahora?.

Yo diría que muy bien ya que fuí elegido por el Movimiento Unitario Reginista, y he recibido el apoyo y el respaldo de muchos sectores que se identifican con la labor que he venido realizando.

Se ha sentido de alguna manera discriminado por ser negro?.

Como político diría que

(Pasa a la página 4a.)

Aprender a ser negro

El desarraigo cultural en el negro ha sido tan fuerte, que no es raro ver especialmente en Colombia a negros, haciendo fiestas a las que invitan a africanos, para mostrarle a sus amigos que éstos (los africanos) son personas. Está bien que estos sucesos le ocurran a niños que impresionados por la imagen del "Tarzan" creado por occidente se resistieran a creer que los pobladores de Africa fueran capaces de comportarse a la altura exacta del compromiso histórico que abraza el mundo hay los que con todo y a pesar de todo se imaginan que se trata de seres que por su proximidad a la "barbarie", no les ha quedado otra alternativa que el "salvajismo". Lo extraño de casos parecidos está en que se debe en personas que por haber alcanzado una formación superior, debieran comprender que Africa y lo africano, en ninguno de los casos se fundamenta en los estereotipos que falsean, no solo su imagen, sino la vitalidad del ancestro

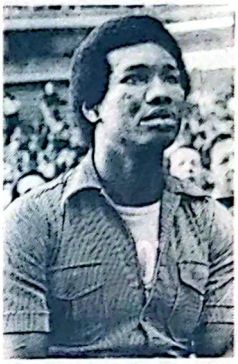

"Roky" Valdés

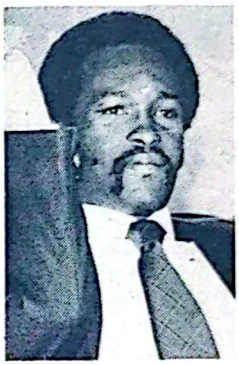

Ricardo Cardona

(Pasa a la página 4a.)

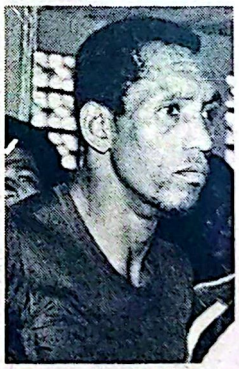

"Kid Pambelé"

El Presidente de la República doctor Julio Cesar Turbay, prometió volver al Chocó a inaugurar obras por valor de 5.000 millones de pesos antes de concluir su mandato. Los colombianos esperamos que cumpla su palabra

Los negros sí podemos

(Véase página 6a.)

Américo Moreno

- El Chocó por dentro (Véase página 6a.)
- Júnior campeón (Véase página 11a.)
- Provocaciones (Vèase página 4a.)
- Cartagena la ciudad más hermosa de América (Véase página 7a.)
- Colombia y su economía centralista (Véase página 7a.)
- Carretera marginal del Pacífico (Véase página 15a.)

Digitalizado Hemeroteca del Chocó - CIAFRO - UTCH

CARTAS A LA DIRECCION

Señor
Amir Smith Córdoba
Director de "PRESENCIA NEGRA"

Acogiendome a la generosidad que Ud. suele dispensarle a todo aquello que tiene que ver con la cultura, le solicito amablemente publicar en el periódico que tan acertadamente dirige, las tiras de humor gráfico "Juan Paradoja" que acompañan la presente carta, acompañándolas de una nota crítica, vale la pena anticiparle que en ningún caso del elogio acostumbrado por los que. . . . .
Agradeciendole por anticipado su colaboración, me despido de Ud. como un futuro colaborador y amigo.

Atentamente,

David Enrique Martínez Guerrero
Bogotá D.E.

●

Señores
CENTRO DE CULTURA NEGRA

Cordialmente les solicito tengan a bién suscribirme a los diferentes medios que vienen publicando, por lo tanto, espero que me envien la respectiva cuenta de cobro para hacerselas efectiva a vuelta de correo.
Hermano, servidor y amigo.
Winston Welch
Colón-Panamá.

●

Señor
Amir Smith Córdoba
Estimado corracial:

Sobre el grupo en ésta te informo que está progresando, estamos embarcados en actividades que de una u otra forma, van a hacer posible la buena marcha del mismo.
Espero que con el portador, nos hagas llegar todo el material que estimes conveniente para los objetivos que nos hemos propuesto.
Mis mejores deseos por que todo lo que tenga que ver con la causa negra que nos alienta, alcance el mejor de los éxitos.

Atentamente, tu hermano de raza

Dolcey Romero
Barranquilla.

●

Señores
Cultura negra

Señores nuestros:

Los felicitamos por las interesante publicaciones que realiza dicho centro, las que ponen de manifiesto y exalta la contribución africana en la formación de la identidad nacional de su país.
Por otra parte nos agrada manifestarles que si desean algunas notas informativas sobre congresos africanistas realizados, con gusto se los haremos llegar.
Aprovechamos la ocasión para saludarles muy cordialmente.

Luis Beltrán
Director, sede de coordinación
Lubumbashi, Zaire

●

Señores
CULTURA NEGRA

Estimados señores:

Con el anhelo de establecer una comunicación más directa con dicho organismo, les pedimos tengan a bién suscribirnos a PRESENCIA NEGRA.
Les deseamos el mejor de los éxitos.

Atentamente,

Joaquín Coelho, Jefe
Departamento de Español y Portugués
Stanford University, California, U.S.A.

Señores
Cultura Negra
Bogotá

Estamos ansiosos de recibir las publicaciones hechas por Uds. hasta ahora, como precisamos completas nuestras órdenes debientes, les rogamos indicamos las condiciones previas en que se encuentra nuestro pedido.
Central Serials Record
General Libraries
Univesity of Texas at Austin, Texas
U.S.A.

●

Señores
Cultura Negra
Bogotá, Colombia

Contamos con dos números de la revista NEGRITUD, por consiguiente, esperamos que nos hagan llegar todos los números que sucedieron a estos y las demás publicaciones realizadas por el Centro que Uds. orientan. Les rogamos, nos comuniquen por separado el contenido de cada paquete que nos envíen.
The New York Public Library
The Research Libraries
Schomburg Center for Research in Black Culture
New York
U.S.A.

●

Señores
Cultura Negra
Bogotá, Colombia

Estamos interesados en saber los nombres de las diferentes publicaciones realizadas por Uds. la frecuencia de cada, una de ellas, nombres de los que componen el cuerpo de redactores y demás datos que puedan interesarnos para incluirlos en Publisher's Checklist for free Listing in Bowker Serial Directories. Le agradecemos su inmediata respuesta y les damos gracias por su cooperación.
De Uds. sinceramente,
Emery Koltay, Director
R.R. Bowker Co. New York, U.S.A.

PRESENCIA NEGRA
puede adquirirse en la
Casa folclórica colombiana
Calle 18 No. 5-41 Teléfono 242-7735, Bogotá.

PRESENCIA NEGRA

Organo del "CENTRO PARA LA VESTIGACION DE LA CULTURA NEGR
Una publicación negra al servicio de la tegración nacional.
Informes y suscripciones:
Calle 22 No. 6-24 Int. 4 Apto. 702
Apartado Aéreo 2363 Tel. 283-3507
Bogotá D.E.

Inglés
en 120 horas
SISTEMA AUDIOVISUAL ORAL
método meyer
Aprobación Oficial 8164 Mineducación
sede
calle 17 No. 10-16 P.2 tels. 2814215/83 2814395

- Secretariado bilingüe (Capacitación para bachilleres) en dos semestres
- En español o inglés, taquigrafía, mecanografía correspondencia comercial en un semestre.
- Secretariado bilingüe (Inglés, español y francés) en tres años

ACADEMIA DE INGLES Y SECRETARIA BILINGUE LTDA

Chapinero, Cra. 13 No. 62 - 40. Tel. 248 - 9168

Centro, Cra. 9 No. 23 - 35. P5 Tel. 283 - 3902, Bogotá.

UNIVERSIDAD
SIMON BOLIVAR

Facultades de:

- **Economía**
- **Sociología**
- **Derecho**
- **Trabajo Social**
- **Ciencias de la Educación (Sociales)**

Librería Indoamericana: el 30% de descuento para estudiantes.

Este centro superior de estudios, no es una universidad más, es una casa de estudios del pueblo para la investigación científica, la formación técnica, cultural e ideológica

Calle 68 No. 54-82 - Teléfono: 329-178 Apartado Aéreo 50595
BARRANQUILLA-COLOMBIA

Presencia Negra
EDITORES
José Consuegra, Carlos Calderón M.
Esteban Bendeck O.
DIRECTOR
Amir Smith Córdoba
CONSEJO DE REDACCION
Mercedes O. Moya, Fernando Taylor, Daniel Perea, Frances Andrews, Antonio L. Pájaro, Thomas McNish M., Ary Rodríguez B., Rosa A. Uribe, Wilson A. Videz, Fernando Romero T., Ariel Zapata, Mina S. de Friedemann, Ndong Ondo Andame, A. Rivera McNish, William López, Carlos Bush, Mabo Chuaha, Marco Realpe B., Manuel Herrera B., Enrique Ramírez Juan V. Mosquera, Ana T. Perlaza Manuel Palma. Silverio Urieles
COLABORADORES ESPECIALES
Lácides Mosquera, Alejandro Zabaleta, David Sánchez J. Santiago Mato V, Manuel Zapata O., Tufik Meluk A., Néstor E. Mosquera, Winston Caballero, Rogelio Castillo C Miguel A. Caicedo, Jaime Atencio B. Raquel Kremnitzer
ARTE Y DISEÑO GRAFICO
Edilberto Rojas
VENTA Y PUBLICIDAD
Esther M. Campo.
INFORMES Y SUSCRIPCIONES.
Cultura Negra:
Calle 22 No. 6-24 Int. 4 Apto. 702
Tel: 2-833507 Ap. Aéreo 2363
Bogotá -Colombia

Los artículos firmados dan la opinión de sus autores y no necesariamente la orientación oficial del Movimiento.
Los trabajos aquí publicados pueden reproducirse parcial o temporalmente, siempre y cuando se haga conocer la fuente.

Impreso en EL ESPACIO -Bogotá.

EDITORIAL

hacemos un examen retrospectivo de lo que ha significado racismo para las sociedades y nos dedicamos a ser agudos nuestras apreciaciones encontramos que a lo que más mie- le tiene el blanco racista, el que se presume blanco o a- el que busca al blanco como objetivo para darse "seguri- d", es que el negro descubra y acabe destruyendo todos mitos de la "supernaturaleza blanca", porque lo deja sin o, ya que su complejo de "superioridad" se ampara pre- amente en su inseguridad; y el miedo de verse "inferiori- do", en la práctica lo hace apelar a toda clase de trucos ntásticos, que sólo tienen vigencia en la mente de sus acti- adores.

le la pena hacer notar que el complejo de sentirse superior r el grado de pigmentación que étnicamente enfatiza la ntidad de una comunidad o de una nación, es una de las ores enfermedades que ha promovido occidente, porque donde el pigmento es jerarquía, sólo hay espacio para la ensatez, la que movida por el odio, el egoísmo y la envidia convierte en pasto de la irracionalidad que aniquila al mbre.

mundo está saturado de incomprensiones nefastas que lo forman y no soporta más chantajes etnocentristas de hu- llantes tendencias; en consecuencia debemos empeñarnos el logro de unas relaciones que se ajusten con mejor y más finido criterio a las reales necesidades de la gran familia que mpone la especie humana, en donde podemos darnos a la icaz tarea de hacer un mundo nuevo entre distintos pero por ello desiguales.

negro como el más calificado de los hombres, se pone de e, y contra viento y marea se predispone a cumplir con la storia, y en su labor reivindicativa, no ahorrará esfuerzos rque sabe y entiende que su irrupción es justicia, vida y peranza; es la razón generosa que abraza sin dintingos a dos los hombres que pueblan la tierra; es el grito agreste e contenible del ansia reprimida.

s valores no deben ni tienen por qué alimentar su jerar- ía en la pigmentación. Estos (los valores) deben juzgarse n la medida exacta que ellos representan y significan para dos los hombres, lejos de mitos apabullantes que, no sólo gan al hombre, sino que lo desarma con toda esa agua su- que alimentan los complejos.

PRESENCIA NEGRA
Organo del "CENTRO PARA LA INVESTIGACION DE LA CULTURA NEGRA"; una publicación negra al servicio de la integración nacional.
Informes y suscripciones:
Calle 22 No. 6-24 Int. 4 Apto. 702
Apartado Aéreo 2363 Tel. 283-3507
Bogotá D.E.

Nueva entidad cultural

Por Amir Smith Córdoba

Con merecido entusiamo fue recibida Procultura, una nueva entidad mixta que con capital de 80 millones de pesos, se dará a la tarea central de editar y distribuir libros colombianos.

Las deliberaciones para la creación de la misma la presidieron entre otros, el expresidente Lleras Camargo, el escritor venezolano Ulsar Pietri, los directores del Colcultura y Anif, el Ministro de Gobierno Germán Zea Hernández, el Gerente del Banco de la República Rafael Gama Quijano, el dirigente conservador Belisario Betancur y los escritores Jorge Eliécer Ruíz y Germán Arciniegas.

Entre los ponentes que se dieron cita en el Salón Santander del Hotel Hilton para hablar sobre la importancia de la cultura, estuvo el Presidente Julio César Turbay Ayala, que dentro de sus apartes sostuvo que "La búsqueda de una identidad no es rápida ni fácil" y nosotros agregamos, es mucho más difícil cuando se carece de una verdadera conciencia motivada por la heterogeneidad cultural que en ninguno de los casos se contrapone a la unidad nacional, al contrario la fortalece; parece imprescindible explicarle ésto a todos los que tienen a su haber manejar desde las diferentes entidades creadas con propósitos parecidos, todo lo que tiene que ver con la educación, la ciencia y la cultura, las que con todo y a pesar de todo, no han sabido tratar la problemática negra con la seriedad que ella merece. Agregó el Presidente que "Hay entonces, . . . disponibilidad para que el proyecto de democratizar la cultura, de redistribuirla, de sacarla de la condición de "flor de invernadero" para hacerla cada vez más popular, no se convierta en un gesto inutil", luego la necesidad de darnos mejores formas y mayores contenidos de base,enriquece nuestra nacionalidad fortaleciendo nuestro sentir cultural si es hombre y cultura la base de todo desarrollo auténtico, y es importante porque como él mismo afirmó, "La cultura no se genera ni de espaldas a la realidad, ni como resultado de una temerosa conformidad con ella".

Ojalá los fondos de Procultura alcancen el verdadero eco dentro de los propósitos que fundamentan su creación, como es la producción de bienes culturales; y lo calificamos así, porque ha venido siendo el negro el menos favorecido y ejemplos sobran: llegamos a Colciencias a solicitar colaboración para la realización de un Seminario, la comisión estaba compuesta por el doctor Carlos Calderón Mosquera y este servidor. Conste que acudimos a dicha institución después de 4 meses de haberles enviado una carta de la que no habíamos tenido respuesta, las que siempre reciben porque no tienen el coraje de decirle a uno que no. Pero al recibirla la archivan, hasta que próximo ya el evento, vamos hasta la entidad, dando por descontado su aprobación por no haber tenido la debida respuesta, y se encuentra uno con casos como el de no recordar la carta, otras veces nos piden que repitamos la carta porque no la encuentran, lo que de inmediato pone de manifiesto la seriedad que le ponen a nuestros asuntos. Pero sigamos con el ejemplo en mención; al llegar con el doctor Calderón a Colciencias, nos tocó hablar con el doctor Jorge Ahumada, que nos recibió diciendonos que como nuestro seminario tenía que ver con Formación y Capacitación de Personal Docente en Cultura Negra, fueramos al Icfes, a lo que le respondimos que en nuestra tarea de investigar lo que ha significado el verdadero aporte negro en la construcción de la identidad colombiana, nuestro propósito era contar con todas las entidades comprometidas en el fomento de la educación, la ciencia y la cultura y que Colciencias en éste caso venía a ser una de las más comprometidas; lo que no nos explicamos es por qué tanta resistencia y prevención para todo lo que tiene que ver nacionalmente con la causa negra; a lo que nos respondió que no era contra el negro porque precisamente en ese momento Colciencias le estaba financiando unas diapositivas a Manuel Zapata Olivella. A lo que le hicimos ver que con la financiación de esas diapositivas no se resolvía el problema negro en Colombia, cuando a diario se ven un sinnúmero de trabajos mediocres en otras áreas financiadas por la misma Institución? Nos dijo entonces que ya que se trataba de una actividad cultural fueramos a Colcultura. Le preguntamos que si había leído el proyecto. A lo que nos respondió que sí. Le replicamos que no sabíamos que la tarea de investigar y difundir lo que había sido el verdadero aporte negro en la construcción de la identidad nacional escapará a los propósitos nacionales que asisten a ésta importante entidad. Y como Colciencias hay otras que no entramos a enumerar; lo cierto si es que a toda actividad negra, cuando no se trata de bailar o jugar, no sólo tratan de impedir su desenvolvimiento nacionalmente, sino y lo que es peor, auspiciarle frustraciones. Olvidando de paso como expuso el señor expresidente Lleras Camargo en la creación de Procultura, "Una nación, por nueva que sea y por desarrollada que se encuentre, no puede descuidar la creación, el estímulo y la expansión de las formas culturales más conocidas y explotadas a través de la historia". Para concluir luego, "Procultura podrá, de seguro, crear un tipo nuevo de financiación y mecenazgo que no humille, ni imponga ni desfigure la libertad de creación con algún disimulado propósito". Conceptos que deben tenerse en cuenta si tenemos presente que no podemos bajo ningún punto de vista, tratar de seguir afirmando teóricamente al hombre, cuando en la práctica somos capaces de negarle sus propios valores culturales. Parece que olvidamos muchas veces como lo hizo ver el escritor venezolano Ulsar Pietri, que "La cultura es lo más importante que el hombre tiene". Por eso nos pronunciamos por una cultura democrática al servicio especialmente de los sectores populares que la producen.

Aprender a ser negro

(Viene de la página 1a.)

que se nutre en su pasado orgánico.

De lo anterior deducimos, que no basta el grado de instrucción que se haya alcanzado para que nos demos un criterio fiel de la realidad africana, de allí la importancia de crear centros en los que se enseñe con visos más reales que fantásticos, la verdadera historia de un Africa que no puede seguir siendo mal interpretada, en detrimento a sus propios valores culturales; y las calumnias que la ofenden, no podrán seguir alimentándose del desprecio, de la discriminación y de la explotación de su espacio geográfico.

Hoy tendrán que afrontar el espíritu resuelto de un hombre que se opone al sistemático desarraigo geográfico, histórico y cultural.

Ahora comprendo mejor, por qué cuando varios africanos llegaron al Chocó a prestar sus servicios como Médicos la gente se burlaba insistentemente de sus nombres africanos llamándolos de cualquier manera. Como ven, la cosa se da a la inversa, porque debieran ser ellos los que con todo el derecho, se hubieran podido dar a la tarea de criticarlos (a los chocoanos) por haber perdido hasta sus verdaderos nombres. Esta referencia nos puso de manifiesto lo que hemos sostenido en más de una oportunidad por ésta misma columna; no es raro encontrar a negros en ese mismo espacio geográfico empeñados en la ridícula tarea de "demostrar" que el abuelo del abuelo de su abuelo, era español; pero así es la vida de los que fuera de agradecerle a sus verdugos la marca que le hicieron de un latigazo, santifican sus nobres.

CAFETERIA
Y RESTAURANTE

EL MEJOR POLLO

Especialidad: consomè con menudencia.
En pleno centro de la capital antioqueña, atendido personalmente por su propietario Julio C. Ramírez M.
Visítenos para tener el gusto de atenderlo como Ud. se merece.

EL MEJOR POLLO

Ambiente distinguido y familiar
Carrera 51D No. 53-155 Teléfono 451 881, Medellín - Colombia.

PRESENCIA NEGRA

Una publicación nacional que quiere, aspira y desea contar con Ud. y con su amable colaboración.
Apoye a PRESENCIA NEGRA, y vincúlese activamente al quehacer cultural del país.
Informes y suscripciones:
Calle 22 No. 6-24 Int. 4 Apartamento 702 Tel. 283- 3507, A. Aéreo 2363 Bogotá - Colombia.

Son los votos los que dan poder político

(Viene de la página 1a.)

casi no la he sentido por la sutileza conque se maneja este problema en el país, la que por la forma como se da, resulta mucho más grave y de mayor cuidado. Ahora, si somos más detallistas, no podemos negar que el negro se le discrima y de manera apabullante; y para convencernos, basta dar un vistazo a nuestro alrededor y lo comprobamos fácil por las personas que ocupan los cargos públicos y la relación existente respecto a la población negra.

Cómo cree que se deben combatir éstas desventajas?.
Agrupándonos al rededor de un objetivo común, ya que cada uno de nosotros como negros tiene de manera particular algo que ofrecer, lo que tenemos es que coordinar la unidad negra en Bogotá, para que de esa forma establezcamos una identidad, no sólo consciente, sino consecuente en propósitos.
Cúal ha sido su más difícil escollo en su carrera política?.
La de defender en la Registraduría después de las elecciones, una curul que se había ganado en la plaza pública.
Qué planes inmediatos tiene?.
El de impulsar a todo trance, una política coherente y efectiva que responda a las espectativas y motivaciones que he venido creando.
Qué propone para el Distrito y en especial para el negro que habita en la Capital del país?
Trabajar por el mejoramiento de los servicios en el Distrito Especial y para que los negros se organicen alrededor de la identidad que vendría a ser el más óptimo logro, si se da a la tarea de ser negro por arriba de cualquier consi... ción política, e... diendo que son lo... tos los que dan p... político; por eso a... crear una casa de ... gración social, d... todos los negros pu... reunirse a departir. ... go tenemos que un... para luchar junto... nuestras conquist... tener de ese mod... presentación polít... Finalmente, qué re... comienda en nue... deseo de investigar ... fundir lo que ha ... el verdadero aport... gro en la construc... de la identidad naci... Aplaudo la labor ... han venido realiz... con la publicación ... periódicos y demás ... dios que hacen po... pensar en éste im... tante y significativo ... so en pro de la c... negra, pero aún ... darle duro, acelera... mucho más el proc...

Condenamos las Provocaciones

En los últimos días de Noviembre marchaba con Arturo Rodríguez Bob por la Avenida 19, y yo como de costumbre, ofreciéndole el periódico a todo negro que encontrábamos a nuestro paso; de repente se presentaron dos señores vestidos de civil que nos abordaron diciendo que eran agentes del F2, los que sin promediar palabras se dieron a la tarea de sacar esposas y desenfundar revólver, aduciendo que hacía rato nos venían siguiendo y que con el ofrecimiento y venta de eso (PRESENCIA NEGRA), era como sacarle la plata a la gente del bolsillo, y que los acompañáramos a la policía; estábamos tratando de hacerles ver lo que significaba nuestra tarea en nuestros propósitos de investigar y difundir lo que ha significado en sí, el verdadero aporte negro en la construcción de la identidad nacional; lo que fue suficiente para que se dieran a la tarea de complementar la acción con groserías. En esas estábamos, cuando se presentó el doctor Antonio Araújo Calderón, Jefe de la Oficina de Control Interno Administrativo de la Contraloría General de la República que preguntó qué me ocurría; al que se volvieron también con groserías, creo que bastó verlo negro. Se lo expliqué yo, a lo que agregó, vendamela a mí; cosa que no les gustó; y ante la actitud descortés de éstos, les dijo: identifíquense Uds que yo si soy policía, y les mostró su credencial. Ello fue suficiente para que partieran a justificar sus cargos con otros y a otra parte.

Meditando después sobre lo ocurrido, trajimos a colación una observación que nos hizo el doctor José Francisco Socarrás, sobre la importancia de evitar esta clase de encuentros dentro del marco de la tarea que nos ocupa, ya que podían darse como provocaciones, y en honor a la causa negra, no podíamos dejarnos sorprender.

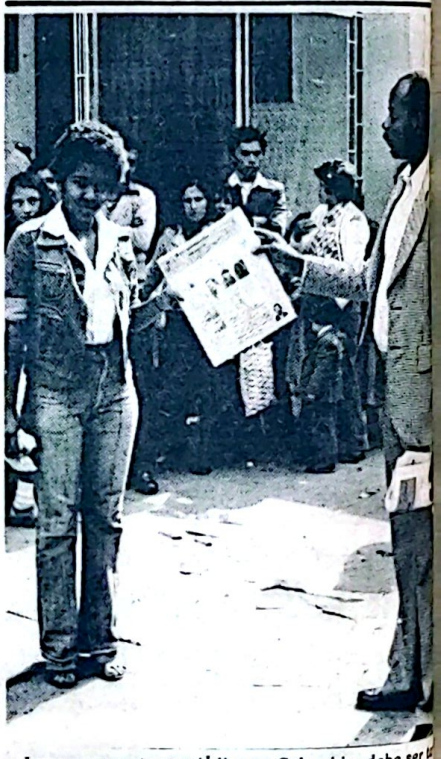

Imponer nuestro periódico en Colombia, debe ser t... todos los que identificados con la causa negra, sabe... antemano que el compromiso es de nosotros para co... tros, porque por nosotros no lo hará nadie.

PRESENCIA NEGRA

Organo del :

"CENTRO PARA LA INVESTIGACION DE LA CULTURA NEGRA"

LES DESEA

A SUS
LECTORES, AMIGOS, COLABORADORES
Y FAVORECEDORES
UN AÑO LLENO DE VENTURA
Y MUCHAS FELICIDADES.

Porque creemos en Colombia
esperamos que el año de 1981 les depare
a todos los colombianos
y en especial al habitante de las zonas negras,
buenos y mejores momentos por conquistar.

El Chocó por dentro

Se trata de un libro que aparecerá próximamente de Carlos Arturo Caicedo Licona. Los que hemos tenido la oportunidad de tratar a el autor de esta obra y sabemos de lo que constituye para él sus preocupaciones, no dudamos de sus cualidades como intelectual y por ende, de lo que representará esta obra, no sólo para el Chocoano, sino para Colombia que debe empezar a buscar y a encontrar, nuevas y mejores fórmulas de trato para las relaciones que se dan nacionalmente.

En uno de los capítulos del libro, Carlos Arturo plantea: Los Negros un Problema Más, que en apartes sostiene que: "Los blancos" criollos han moldeado históricamente un complejo de culpa para trasladarlo al corazón de los pueblos "negros" de la República.

Desde chicos, todos los chocoanos negros sienten que son un problema dentro de la estructura social del Estado Colombiano. De antemano saben que. hay pocos y reducidos espacios ocupacionales, y que éstos son mal remunerados: braceros, porteros, lustrabotas etc. Los que van a la escuela, (menos del 30o/o), aprenden que la libertad como concepto de valor carece de contenido; pues sin perder su potencialidad, la libertad se queda en algo que puede llegar a ser. De la "democracia" aprenden que es un manto que a todos cobija pero que sólo unos pocos la disfrutan. . .

Y todo nos lo explicamos si tenemos en cuenta, cómo el derecho colombiano les enseña amparados por el humanismo universal, una "igualdad" que la realidad niega. El negro sabe que se le impide llegar a ciertos estamentos por sutiles barreras, que aunque no están escritas en ningún código, facilmente se les detecta, porque evitan a todo trance que el negro alcance encualquiera de los campos posibles, una verdadera jerarquía a nivel nacional.

El negro nacionalmente y en especial el negro chocoano sabe que de resultar muy adelantado en sus conocimientos, se convierte en un problema; entonces se le rechaza de diferentes maneras, si insiste, se le busca la caída porque lo que menos están dispuestosa aceptar los colombianos es a un negro por arriba.

El negro se le ha castrado de mil y mas formas de una manera sistemática, en donde social, económica, política y culturalmente se les confina al obstracismo para hacerlos sentir psicológicamente culpables desu "abandono".

Construido a su tiempo el Canal y la Carretera Panamericana Sur, para conservar la fachada de esta región que se contrapone a la imagen que se vende del país en Europa, será necesario ocultar a los ojos del mundo en tránsito, a estos negros y la pobreza que los envuelve capitalizada por un neocolonialismo que niega al hombre. Pregunto: tanto odio le tienen a nuestro pueblo y a nuestras geografías? esperan acaso seguir cultivando el hambre y la miseria como émulo de resignación para nuestras espesas selvas, ó sencillamente se resisten aceptar que para ese tiempo previsto ya por la historia no quede más que el Amazonas? No es aventurado predecirlo.

Grado

BLAIR ELENA PUPO

Activista del Capítulo CULTURA NEGRA en Barranquilla, recibió del Instituto Pestalozzi, el día 19 de Diciembre de 1980, el grado de Bachiller Pedagoga. PRESENCIA NEGRA, la felicita y la invita muy cordialmente a seguir adelante.

Los negros sí podemos

"Los negros sí podemos, y lo demostramos con lujo y eficiencia en la medida en que nos preocupamos por alcanzar cosas significativas, abandonando el odio, el egoísmo y la envidia entre nosotros mismos, dándole paso a la iniciativa creadora e impulsora, a la capacidad de inversión que alimenta el progreso y el desarrollo e inclusive teniendo la capacidad de riesgo que implica de por si toda actividad comercial". Así nos lo hizo saber doña Besnaida Córdoba, una mujer de racamandaca que contradiciendo todos los pronósticos que presagiaban su actividad como comerciante, viene demostrándole al negro y en especial a los chocoanos, que sí se puede. Nuestra entrevista con la Señora que ha revolucionado la historia del comercio en el Chocó se inició en los siguientes términos:

Cuéntenos cómo se inició como comerciante?

Después de haber sido secretaria de la Gobernación, yo diría que por necesidad, ya que me inicié con muy poco capital, en un local pequeño pero decorosamente presentado en la medida de mis posibilidades.

Sus más difíciles escollos tanto en lo administrativo como en lo comercial?

En lo administrativo ninguno por haber sido para mis jefes la secretaria irremplazable lo que en cierta medida me abrió las puertas del éxito. Ahora, como comerciante muchos, y me atrevería a pronosticar que inicié y acabaré con ellos, por la oposición que se da por aquellos que se han creído tanto de una como de otra forma, desamparados por la suerte, a los que es difícil hacerles entender que no soy yo como negra o como comerciante la que constituyó un obstáculo en sus legítimas aspiraciones y que al contrario de lo que creen o los hacen creer, puedo convertirme en un estímulo dentro de la tarea que nos obliga a luchar por un Chocó mejor.

Qué le aconseja al chocoano y en especial a la mujer que habita ésta comarca?

Que nos unamos como hermanos para que unidos y sin mezquindades, nos demos a la tarea de colaborar unos con otros, para que construyamos de esa forma un futuro próspero y promisorio que comprometa a todos los chocoanos. A la mujer le sugiero que sin pecar de machista, hagamos, sentir nuestros valores y nuestra capacidad que en ningún momento es inferior a la de los hombres.

Qué sabe Ud. del "CENTRO PARA LA INVESTIGACION DE LA CULTURA NEGRA",entidad que viene investigando y difudiendo lo que ha significado el verdadero aporte negro en la construcción de la identidad nacional. Además, que nos recomienda?

Yo les doy mi voz de aliento y les anticipo que pueden contar con mi colaboración para los planes que adelantan.

Hablando de otra cosa le diremos que nos ha dado Ud. con los dicos de música chocoana o de chirimía que ha hecho grabar, cuéntenos los motivos la movieron a embarc en ésta meritoria labor? Especialmente, el in que tengo en difundir tra música que camina proceso de extinción, grave para nuestras trad nes culturales y para el coano en particular qu ha sabido valorar lo qu ne y de lo que es capa su justo precio. Se t del primer número de lección que se lanza al cado por mi iniciativa, lo que esperamos seg dando sorpresa a Color y al Chocó.

CHIRIMIAS DEL CHOC

CHIRIMIAS DEL CHOCO
VOL.1

La gráfica muestra la carátula del primer volumen de Chirimías del Chocó, que ac poner en el mercado Almacén Besna del Chocó.

Júnior y Cali a la Copa

JUNIOR CAMPEON

En franca lid y en juego sostenido y parejo el Junior de Barranquilla, logra el II campeonato, escoltado por el Deportivo Cali, que será como sub-campeón, el equipo que lo acompañará en las justas por la Copa Libertadores de América.

Al coronarse campeón invicto de la temporada en 1980, vale reconocer el trabajo parejo realizado por el equipo de José Varacka, lo que de seguro llevará al Junior a cumplir un meritorio papel en la Copa Libertadores, que ha entrado a promoverse en el plantel como el objetivo ñero de 1981.

CALI, SUBCAMPEON

El Deportivo Cali como subcampeón, se encontrará una vez más peleando la Copa Libertadores de América, donde esperamos por sus antecedentes que cumpla una honrosa campaña.

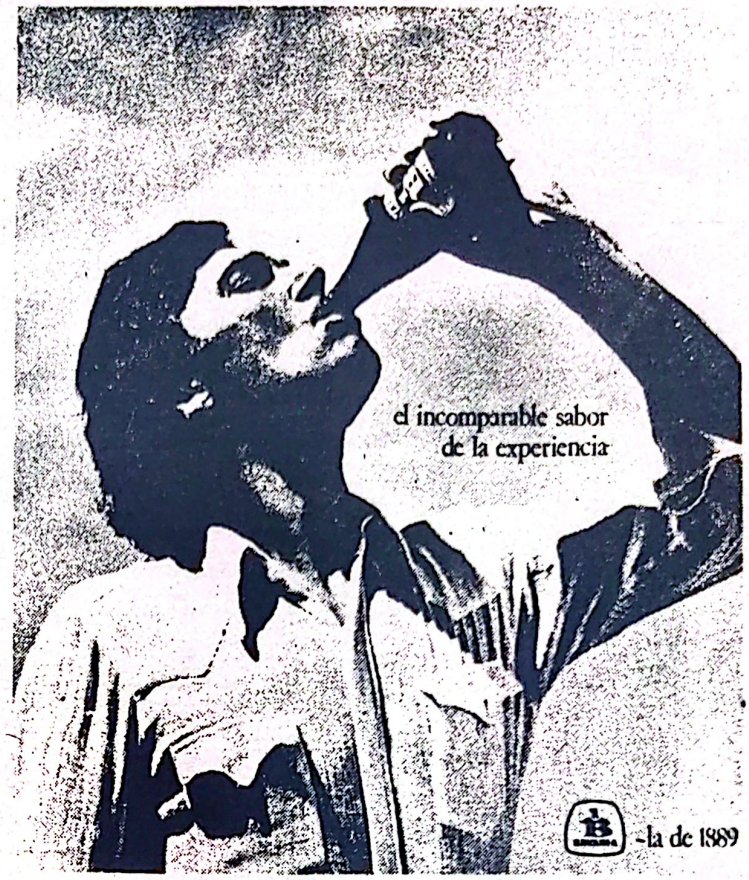

Verdadero crack

Baluarte indiscutible y pieza fundamental del subcampeonato logrado por el Deportivo Cali, estuvo muy bien y como en su mejor momento, moviendo la bola como grande, convertido en un verdadero maestro en el arte del balompié, donde ha venido demostrando que aún le queda mucha cuerda, y que en consecuencia, seguirá imponiendo su cátedra, contradiciendo a sus enconados críticos que no dejan de faltarle al respeto a un "viejo Willy" que lo ha venido demostrando con hechos.

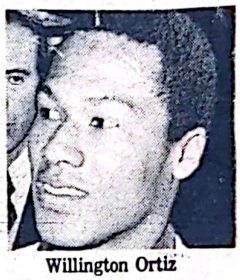

Willington Ortiz

En el vagón CUENTA UPAC B.C.H. el valor de sus ahorros sube... a todo tren.

Desde el momento en que usted abre una CUENTA UPAC RENTA SEGURA en el Banco Central Hipotecario, su dinero mantiene poder de compra constante gracias a la corrección monetaria; percibe intereses diarios los cuales puede retirar en períodos trimestrales y recibe tratamiento tributario preferencial, gozando de liquidez inmediata. Además, está garantizado por medio siglo de tradición y experiencia en ahorro y préstamo para vivienda, que sólo puede brindarle el Banco Central Hipotecario, en más de 75 oficinas en todo el país.

Abra ya su cuenta UPAC RENTA SEGURA en el Banco Central Hipotecario y el valor de sus ahorros subirá... a todo tren.

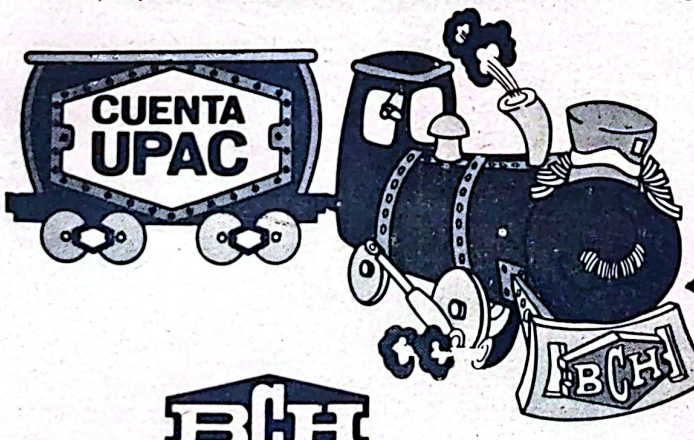

BCH

Ahorros a todo tren.

Corrección monetaria, más intereses, más el respaldo del B.C.H.

MINISTERIO DE TRABAJO Y SEGURIDAD SOCIAL

INSTITUTO DE SEGUROS SOCIALES

SECCIONAL CUNDINAMARCA Y DISTRITO ESPECIAL

LICITACION PUBLICA SGRF Nº. 080/80

Autorizada por Resolución No. 06436 de Gerencia

OBJETO: Adquisición de ROPA PARA LOS PACIENTES

FECHA DE APERTURA: Diciembre 15 de 1980, HORA: 10:00 a.m.

FECHA DE CIERRE: Enero 20 de 1981, HORA: 10:00 a.m.

VALOR DE LOS PLIEGOS: $ 2.000.00 el original y $ 1.000.00 la copia adicional, no reembolsables, pagaderos en la caja de la Tesorería, Avenida Caracas No. 18A-45, de la ciudad de Bogotá, D.E.

VENTA DE LOS PLIEGOS: A partir del 15 de diciembre de 1980 hasta el 16 de enero de 1981 en la División de Suministros de la Seccional Cundinamarca y Distrito Especial, calle 18-A No. 14-10, oficina 303.

GARANTIA: Para garantizar la seriedad de la propuesta se deberá constituir póliza expedida por una compañía de seguros por el 10% del valor de la propuesta y con vigencia de 150 días a partir del día y hora de cierre de la Licitación.

PARTICIPANTES: Para participar en la Licitación es requisito indispensable estar debidamente inscito en el Registro de Proveedores del ISS, Seccional Cundinamarca y D.E., o en el Registro Nacional de Proveedores del ISS, CAN.

MINISTERIO DE TRABAJO Y SEGURIDAD SOCIAL

INSTITUTO DE SEGUROS SOCIALES

SECCIONAL CUNDINAMARCA Y DISTRITO ESPECIAL

LICITACION PUBLICA SGRF Nº. 083/80

Autorizada por Resolución No. 06433 de Gerencia

OBJETO: Adquisición de EQUIPOS PARA FISIOTERAPIA

FECHA DE APERTURA: Diciembre 15 de 1980, HORA: 10:00 a.m.

FECHA DE CIERRE: Enero 27 de 1981, HORA: 10:00 a.m.

VALOR DE LOS PLIEGOS: $ 2.000.00 el original y $ 1.000.00 la copia adicional, no reembolsables, pagaderos en la caja de la Tesorería, Avenida Caracas No. 18A-45, de la ciudad de Bogotá, D.E.

VENTA DE LOS PLIEGOS: A partir del 15 de diciembre de 1980 hasta el 23 de enero de 1981 en la División de Suministros de la Seccional Cundinamarca y Distrito Especial, calle 18-A No. 14-10, oficina 303.

GARANTIA: Para garantizar la seriedad de la propuesta se deberá constituir póliza expedida por una compañía de seguros por el 10% del valor de la propuesta y con una vigencia de 150 días a partir del día y hora de cierre de la Licitación.

PARTICIPANTES: Para participar en la Licitación es requisito indispensable estar debidamente inscrito en el Registro de Proveedores del ISS, Seccional Cundinamarca y D.E., o en el Registro Nacional de Proveedores del ISS, CAN.

MINISTERIO DE TRABAJO Y SEGURIDAD SOCIAL

INSTITUTO DE SEGUROS SOCIALES

SECCIONAL CUNDINAMARCA Y DISTRITO ESPECIAL

LICITACION PUBLICA SGRF Nº. 081/80

Autorizada por Resolución No. 06435 de Gerencia

OBJETO: Adquisición de ROPA PARA MEDICOS Y CIRUGIA

FECHA DE APERTURA: Diciembre 15 de 1980, HORA: 10:00 a.m.

FECHA DE CIERRE: Enero 20 de 1981, HORA: 10:00 a.m.

VALOR DE LOS PLIEGOS: $ 2.000.00 el original y $ 1.000.00 la copia adicional, no reembolsables, pagaderos en la caja de la Tesorería, Avenida Caracas No. 18A-45, de la ciudad de Bogotá, D.E.

VENTA DE LOS PLIEGOS: A partir del 15 de diciembre de 1980 hasta el 16 de enero de 1981 en la División de Suministros de la Seccional Cundinamarca y Distrito Especial, calle 18-A No. 14-10, oficina 303.

GARANTIA: Para garantizar la seriedad de la propuesta se deberá constituir póliza expedida por una compañía de seguros por el 10% del valor de la propuesta y con vigencia de 150 días a partir del día y hora de cierre de la Licitación.

PARTICIPANTES: Para participar en la Licitación es requisito indispensable estar debidamente inscrito en el Registro de Proveedores del ISS, Seccional Cundinamarca y D.E.; o en el Registro Nacional de Proveedores del ISS, CAN.

MINISTERIO DE TRABAJO Y SEGURIDAD SOCIAL

INSTITUTO DE SEGUROS SOCIALES

SECCIONAL CUNDINAMARCA Y DISTRITO ESPECIAL

LICITACION PUBLICA SGRF Nº. 084/80

Autorizada por Resolución No. 06432 de Gerencia

OBJETO: Adquisición de EQUIPO PARA OFTALMOLOGIA Y OTORRINOLARINGOLOGIA.

FECHA DE APERTURA: Diciembre 15 de 1980, HORA: 10:00 a.m.

FECHA DE CIERRE: Febrero 3 de 1981, HORA: 10:00 a.m.

VALOR DE LOS PLIEGOS: $ 2.000.00 el original y $ 1.000.00 la copia adicional, no reembolsables, pagaderos en la caja de la Tesorería, Avenida Caracas No. 18A-45, de la ciudad de Bogotá, D.E.

VENTA DE LOS PLIEGOS: A partir del 15 de diciembre de 1980 hasta el 2 de febrero de 1981 en la División de Suministros de la Seccional Cundinamarca y Distrito Especial, calle 18-A No. 14-10, oficina 303.

GARANTIA: Para garantizar la seriedad de la propuesta se deberá constituir póliza expedida por una compañía de seguros por el 10% del valor de la propuesta y con vigencia de 150 días a partir del día y hora de cierre de la Licitación.

PARTICIPANTES: Para participar en la Licitación es requisito indispensable estar debidamente inscrito en el Registro de Proveedores del ISS, Seccional Cundinamarca y D.E., o en el Registro Nacional de Proveedores del ISS, CAN.

MINISTERIO DE TRABAJO Y SEGURIDAD SOCIAL

INSTITUTO DE SEGUROS SOCIALES

SECCIONAL CUNDINAMARCA Y DISTRITO ESPECIAL

LICITACION PUBLICA SGRF Nº. 082/80

Autorizada por Resolución No. 06434 de Gerencia

OBJETO: Adquisición de vitamina B complejo, nitrofurantoína 100 Mg., metenamina mandelato de 1 Mg., penicilina G benzatínica 1.200.000 U., espironolactona 25 Mg., ampicilina X 1 G., y halotane.

FECHA DE APERTURA: Diciembre 15 de 1980, HORA: 10:00 a.m.

FECHA DE CIERRE: Enero 27 de 1981, HORA: 10:00 a.m.

VALOR DE LOS PLIEGOS: $ 2.000.00 el original y $ 1.000.00 la copia adicional, no reembolsables, pagaderos en la caja de la Tesorería, Avenida Caracas No. 18A-45, de la ciudad de Bogotá, D.E.

VENTA DE LOS PLIEGOS: A partir del 15 de diciembre de 1980 hasta el 23 de enero de 1981 en la División de Suministros de la Seccional Cundinamarca y Distrito Especial, calle 18-A No. 14-10, oficina 303.

GARANTIA: Para garantizar la seriedad de la propuesta se deberá constituir póliza expedida por una compañía de seguros por el 10% del valor de la propuesta y con vigencia de 150 días a partir del día y hora de cierre de la Licitación.

PARTICIPANTES: Para participar en la Licitación es requisito indispensable estar debidamente inscrito en el Registro de Proveedores del ISS, Seccional Cundinamarca y D.E., o en el Registro Nacional de Proveedores del ISS, CAN.

MINISTERIO DE TRABAJO Y SEGURIDAD SOCIAL

INSTITUTO DE SEGUROS SOCIALES

SECCIONAL CUNDINAMARCA Y DISTRITO ESPECIAL

LICITACION PUBLICA SGRF Nº. 085/80

Autorizada por Resolución No. 06431 de Gerencia

OBJETO: Adquisición de EQUIPOS PARA CIRUGIA

FECHA DE APERTURA: Diciembre 15 de 1980, HORA: 10:00 a.m.

FECHA DE CIERRE: Febrero 3 de 1981, HORA: 10:00 a.m.

VALOR DE LOS PLIEGOS: $ 2.000.00 el original y $ 1.000.00 la copia adicional, no reembolsables, pagaderos en la caja de la Tesorería, Avenida Caracas No. 18A-45, de la ciudad de Bogotá, D.E.

VENTA DE LOS PLIEGOS: A partir del 15 de diciembre de 1980 hasta el 2 de febrero de 1981 en la División de Suministros de la Seccional Cundinamarca y Distrito Especial, calle 18-A No. 14-10, oficina 303.

GARANTIA: Para garantizar la seriedad de la propuesta se deberá constituir póliza expedida por una compañía de seguros por el 10% del valor de la propuesta y con vigencia de 150 días a partir del día y hora de cierre de la Licitación.

PARTICIPANTES: Para participar en la Licitación es requisito indispensable estar debidamente inscrito en el Registro de Proveedores del ISS, Seccional Cundinamarca y D.E., o en el Registro Nacional de Proveedores del ISS, CAN.

MINISTERIO DE TRABAJO Y SEGURIDAD SOCIAL

INSTITUTO DE SEGUROS SOCIALES

SECCIONAL CUNDINAMARCA Y DISTRITO ESPECIAL

LICITACION PUBLICA SGRF Nº. 086/80

Autorizada por Resolución No. 06430 de Gerencia

OBJETO: ADQUISICION DE EQUIPOS PARA PEDIATRIA, ORTOPEDIA Y ESTERILIZACION

FECHA DE APERTURA: Diciembre 15 de 1980, HORA: 10 a.m.

FECHA DE CIERRE: Febrero 3 de 1981, HORA: 10:00 a.m.

VALOR DE LOS PLIEGOS: $ 2.000.00 el original y $ 1.000.00 la copia adicional, no reembolsables, pagaderos en la caja de la Tesorería, Avenida Caracas No. 18A-45, de la ciudad de Bogótá, D.E.

VENTA DE LOS PLIEGOS: A partir del 15 de diciembre de 1980 hasta el 2 de febrero de 1981 en la División de Suministros de la Seccional Cundinamarca y Distrito Especial, calle 18-A No. 14-10, oficina 303.

GARANTIA: Para garantizar la seriedad de la propuesta se deberá constituir póliza expedida por una compañía de seguros por el 10% del valor de la propuesta y con vigencia de 150 días a partir del día y hora de cierre de la Licitación.

PARTICIPANTES: Para participar en la Licitación es requisito indispensable estar debidamente inscito en el Registro de Proveedores del ISS, Seccional Cundinamarca y D.E., o en el Registro Nacional de Proveedores del ISS, CAN.

MINISTERIO DE TRABAJO Y SEGURIDAD SOCIAL

INSTITUTO DE SEGUROS SOCIALES

SECCIONAL CUNDINAMARCA Y DISTRITO ESPECIAL

LICITACION PUBLICA SGRF Nº. 089/80

Autorizada por Resolución No. 06427 de Gerencia

OBJETO: Adquisición de ELEMENTOS Y EQUIPOS PARA NEFROLOGIA

FECHA DE APERTURA: Diciembre 15 de 1980, HORA: 10:00 a.m.

FECHA DE CIERRE: Febrero 13 de 1981, HORA: 10:00 a.m.

VALOR DE LOS PLIEGOS: $ 2.000.00 el original y $ 1.000.00 la copia adicional, no reembolsables, pagaderos en la caja de la Tesorería, Avenida Caracas No. 18A-45, de la ciudad de Bogotá, D.E.

VENTA DE LOS PLIEGOS: A partir del 15 de diciembre de 1980 hasta el 11 de febrero de 1981 en la División de Suministros del ISS, Seccional Cundinamarca y Distrito Especial, calle 18-A No. 14-10, oficina 303.

GARANTIA: Para garantizar la seriedad de la propuesta se deberá constituir póliza expedida por una compañía de seguros por el 10% del valor de la propuesta y con vigencia de 150 días a partir del dia y hora de cierre de la Licitación.

PARTICIPANTES: Para participar en la Licitación es requisito indispensable estar debidamente inscrito en el Registro de Proveedores del ISS Seccional Cundinamarca y D.E., o en el Registro Nacional de Proveedores del ISS, CAN.

MINISTERIO DE TRABAJO Y SEGURIDAD SOCIAL

INSTITUTO DE SEGUROS SOCIALES

SECCIONAL CUNDINAMARCA Y DISTRITO ESPECIAL

LICITACION PUBLICA SGRF Nº. 087/80

Autorizada por Resolución No. 06429 de Gerencia

OBJETO: Adquisición de EQUIPOS DE COCINA Y COMEDOR

FECHA DE APERTURA: Diciembre 15 de 1980, HORA: 10:00 a.m.

FECHA DE CIERRE: Febrero 10 de 1981, HORA: 10:00 a.m.

VALOR DE LOS PLIEGOS: $ 2.000.00 el original y $ 1.000.00 la copia adicional, no reembolsables, pagaderos en la caja de la Tesorería, Avenida Caracas No. 18A-45, de la ciudad de Bogotá, D.E.

VENTA DE LOS PLIEGOS: A partir del 15 de diciembre de 1980 hasta el 6 de febrero de 1981 en la División de Suministros de la Seccional Cundinamarca y Distrito Especial, calle 18-A No. 14-10, oficina 303.

GARANTIA: Para garantizar la seriedad de la propuesta se deberá constituir póliza expedida por una compañía de seguros por el 10% del valor de la propuesta y con vigencia de 150 días a partir del día y hora de cierre de la Licitación.

PARTICIPANTES: Para participar en la Licitación es requisito indispensable estar debidamente inscrito en el Registro de Proveedores del ISS, Seccional Cundinamarca y D.E., o en el Registro Nacional de Proveedores del ISS, CAN.

MINISTERIO DE TRABAJO Y SEGURIDAD SOCIAL

INSTITUTO DE SEGUROS SOCIALES

SECCIONAL CUNDINAMARCA Y DISTRITO ESPECIAL

LICITACION PUBLICA SGRF Nº. 090/80

Autorizada por Resolución No. 06438 de Gerencia

OBJETO: Adquisición de VENDAS ELASTICAS Y DE YESO

FECHA DE APERTURA: Diciembre 15 de 1980, HORA: 10:00 a.m.

FECHA DE CIERRE: Febrero 17 de 1981, HORA: 10:00 a.m.

VALOR DE LOS PLIEGOS: $ 2.000.00 el original y $ 1.000.00 la copia adicional, no reembolsables, pagaderos en la caja de la Tesorería, Avenida Caracas No. 18A-45, de la ciudad de Bogotá, D.E.

VENTA DE LOS PLIEGOS: A partir del 15 de diciembre de 1980 hasta el 13 de febrero de 1981 en la División de Suministros de la Seccional Cundinamarca y Distrito Especial, calle 18-A No. 14-10, oficina 303.

GARANTIA: Para garantizar la seriedad de la propuesta se deberá constituir póliza expedida por una compañía de seguros por el 10% del valor de la propuesta y con una vigencia de 150 días a partir del día y hora de cierre de la Licitación.

PARTICIPANTES: Para participar en la Licitación es requisito indispensable estar debidamente inscrito en el Registro de Proveedores del ISS, Seccional Cundinamarca y D.E., o en el Registro Nacional de Proveedores del ISS, CAN.

MINISTERIO DE TRABAJO Y SEGURIDAD SOCIAL

INSTITUTO DE SEGUROS SOCIALES

SECCIONAL CUNDINAMARCA Y DISTRITO ESPECIAL

LICITACION PUBLICA SGEF Nº. 088/80

Autorizada por Resolución No. 06428 de Gerencia

OBJETO: Adquisición de MUEBLES METALICOS PARA OFICINA

FECHA DE APERTURA: Diciembre 15 de 1980, HORA: 10:00 a.m.

FECHA DE CIERRE: Febrero 13 de 1981, HORA: 10:00 a.m.

VALOR DE LOS PLIEGOS: $ 2.000.00 el original y $ 1.000.00 la copia adicional, no reembolsables, pagaderos en la caja de la Tesorería, Avenida Caracas No. 18A-45, de la ciudad de Bogotá, D.E.

VENTA DE LOS PLIEGOS: A partir del 15 de diciembre de 1980 hasta el 11 de febrero de 1981 en la División de Suministros del ISS, Seccional Cundinamarca y Distrito Especial, calle 18-A No. 14-10, oficina 303.

GARANTIA: Para garantizar la seriedad de la propuesta se deberá constituir póliza expedida por una compañía de seguros por el 10% del valor de la propuesta y con vigencia de 150 días a partir del día y hora de cierre de la Licitación.

PARTICIPANTES: Para participar en la Licitación es requisito indispensable estar debidamente inscito en el Registro de Proveedores del ISS, Seccional Cundinamarca y D.E., o en el Registro Nacional de Proveedores del ISS, CAN.

MINISTERIO DE TRABAJO Y SEGURIDAD SOCIAL

INSTITUTO DE SEGUROS SOCIALES

SECCIONAL CUNDINAMARCA Y DISTRITO ESPECIAL

LICITACION PUBLICA SGRF Nº. 091/80

Autorizada por Resolución No. 06437 de Gerencia

OBJETO: Adquisición de los siguientes materiales de sutura: CAT GUTS SIMPLE, CAT GUTS CROMADOS Y ACIDO POLIGLICOLICO

FECHA DE APERTURA: Diciembre 15 de 1980, HORA: 10:00 a.m.

FECHA DE CIERRE: Febrero 17 de 1981, HORA: 10:00 a.m.

VALOR DE LOS PLIEGOS: $ 2.000.00 el original y $ 1.000.00 la copia adicional, no reembolsables, pagaderos en la caja de la Tesorería, Avenida Caracas No. 18A-45, de la ciudad de Bogotá, D.E.

VENTA DE LOS PLIEGOS: A partir del 15 de diciembre de 1980 hasta el 13 de febrero de 1981 en la División de Suministros de la Seccional Cundinamarca y Distrito Especial, calle 18-A No. 14-10, oficina 303.

GARANTIA: Para garantizar la seriedad de la propuesta se deberá constituir póliza expedida por una compañía de seguros por el 10% del valor de la propuesta y con vigencia de 150 días a partir del día y hora de cierre de la Licitación.

PARTICIPANTES: Para participar en la Licitación es requisito indispensable estar debidamente inscrito en el Registro de Proveedores del ISS, Seccional Cundinamarca y D.E., o en el Registro Nacional de Proveedores del ISS, CAN.

Historia brevísima de Javier Heraud

El hombre que se convierte en un Río

POR: Armando Orozco Tovar

Yo soy el poeta que ustedes nombraron.

J H

Nunca hemos podido conocer una fotografía del poeta a quien imaginamos niño todavía. Pero sí, su brevísima y profunda poesía, que nos llegó - como por arte de mágia un día de 1976, en libro rústico, editado, "después de un gran esfuerzo financiero y editorial", por Ediciones Peisa, del Perú, para poner al alcance del público, 100 de las más importantes obras de la literatura peruana.

Y lo más curioso es que: Poesías Completas y Cartas volúmen que reune la obra del joven creador, contó con, "el apoyo moral y promocional", del entonces "Gobierno Revolucionario del Perú", a través de diversos organismos, "en su deseo de contribuír al fomento de la cultura". Esto quiere decir que los mismos asesinos de Javier Heraud, "apoyan moralmente y promocionan" su obra, trece años después que, frente a la Ciudad de Puerto Maldonado (ya es hora que le pongan el nombre del poeta un 15 de mayo, a los 21 años de edad, fuera abaleado, desarmado y desnudo, encima de una balsa que arrastraba la corriente del Río Madre de Dios.;

Porque Heraud había nacido en la ciudad de Miraflores, un 19 de enero, siendo el tercero de seis hermanos. Años después ingresa a la Facultad de Letras de la Universidad Católica de Lima, donde se descubre como un verdadero artista.

Como tal logra ver, a través del lente de su sensibilidad, los profundos males políticos, sociales y conómicos del Perú, sociedad afectada como la mayoría de los países de América Latina, por el cáncer del capitalismo y la dependencia.

Es así como se arraiga en él, un inconformismo mortal, no fanático, como lo reconoce, Sebastían Salazar Bondy, al prologar, bajo el título: Primera y última noticia de Javier Heraud, el volúmen en mención. En 1960, Javier publica como premonición su poema El Río (Cuadernos del Hontanar,1960), introducido por un epígrafe de Antonio Machado:

La vida baja como un ancho río. Posteriormente publica, El viaje (Ediciones Cuadernos Trimestrales de Poesía, Lima 1961). Se le nombra profesor de literatura en la Gran Unidad Escolar Melitón Carbajal y el 20 de Julio, de ese mismo año viaja a Moscú, invitado al Festival Mundial de la Juventud y los Estudiantes. Al terminar este importante evento por la Paz y el Socialismo, recorre la URSS, países de Asia y en París visita en Montrouge la tumba de César Vallejo, poeta nacional del Perú, de quien dijera José Carlos Mariategui que: interpreta a la raza en un instante en que todas sus nostalgias, punzadas de dolor de tres siglos, se exacerban. Desde Madrid parte de regreso a Lima, el 20 de Octubre de ese mismo año.

Gana los juegos florales de 1961, convocados por la Federación Universitaria de San Marcos, con Estación reunida, obra que el poeta presenta en dos libros Las sombras y los días, compuesto de dos partes: Alabanza de los días y Estación del desencanto y En espera del otoño.
Las farsas de mi casa /, los viejos nacimientos /, las frutas secas /, las pasas (uvas muertas) /, los nogales las almendras /, y el panetón de navidad / me saben a viejas leyendas / y a nuevos sabores /. Navidad en mi casa /, cuando todo trancurría / dulcemente y yo dormía esperando ansioso la mañana/, ¡Vie jas farsas por mí olvidadas. Ah, corazón del desengaño tierno y duro /.

En 1962, recibe una beca para seguir estudios de cinematografía en Cuba. País hacia donde viaja el 29 de marzo: Queridísima madre: Ya estoy en la Habana llegué ayer a las 7 de la noche. Hemos tenido una gira magnifica por toda cuba. Hemos visto y admirado la obra extraordinaria de la Revolución. Y al padre, el 16 de mayo le dice: Yo sé lo sé tan bien como tú, que nosotros nos queremos, aunque en Lima no parecía y peleábamos tanto y discutíamos tanto.

Un año después regresa con el seufónimo de Rodrigo Machado a la selva de su país, para filmar por el hueco de su fusil libertario, el filme de la transformación nacional, que redimiría al proletariado de su nación oprimida, en unión de siete estudiantes. Atraviesan el Departamento de Madre de Dios, la abrupta selva en límites con el Brasil y arriban, tras larga jornada a pie el río del mismo nombre. Vencidos pero no derrotados por la naturaleza son sorprendidos por el ejército. Se dispersan. Cruzan a nado el río, Javier y un compañero ocupan una balsa. Hay un tiroteo. Los acosan la fuerza pública y la población civil armada. Enarboran una bandera blanca de rendición, pero una treintena de balazos entre los que se contaban varios proyectiles explosivos, habituales para la cacería de fieras. . . . quitan la vida al poeta adolescente. . . "parco, pescado de andar, de constante sonrisa en los labios, de mirada de asombro profundo"..

"Nosotros sabíamos que nuestro hijo Javier estaba hondamente preocupado porque aspiraba a tener una vida útil y creadora. Lo prueban sus libros de poemas". . . . "Cuando inerme en su canoa de tronco de árbol, desnudo y sin armas en medio del río Madre de Dios, a la deriva, sin remos el compañero de mi hijo gritó: "no disparen más". Un capitán gritó, "' fuego, hay que rematarlos". . . "Llegará la hora / en que tendré que / desembocar en los océanos (El río Lima 1.960).

Su poesía es simple, desnuda como su muerte, tierna como su vida. Sin artificios. Directa, como fue él, como eran los que ya integran una lista sublime de poesía trunca en este continente. Los poetas asesinos por la barbarie, como son: Otto René Castillo, Roque Dalton, Jacques Stephen Alexis y Javier Heraud.

De esta forma termina el viaje y comenzaba el río la vida del poeta Peruano que ya es un estandarte de lucha, porque bien lo dijo alguna vez Antonio Machado: "Desde éstos ver-

mos se vé la
aterra".

(. . .) el amor es
río, o los mares,
tes, una hierba
caída sobre el
refugio que
torno.

Tal vez no he dicho
acaso ya todo
Pero seguiré
palabras al viento,
arrojando mis
mar.

O quizas mi amor
rá escuchando, y
vará mispalabras
gre
yo seguiré escribi
ta el final.

CULTURA NEGRA
Y
AVASALLAMIENTO CULTURAL

Es una obra didáctica de Amir Amith Córdoba, que induce a replantear histórica y culturalmente, lo que ha significado la presencia del negro en América y particularmente en Colombia.

CULTURA NEGRA
Y
AVASALLAMIENTO CULTURAL

Informes:
Calle 22N° 6-24
Int° 4 Apto. 702
Telº. 283-3507
A. Aéreo 2363
Bogotá, 'Colombia.

Amir Smith Córdoba

Adquiérala en la librería Tercer Mundo, y en las más importan librerías de la capital.

Carretera marginal el Pacífico

...Vía que permitiría ...olombia por el sur, ...ador y por el Nor... Panamá.

...ga No. 2 se presen... ...bosquejo de la mis... ...orado en base al ...iento que de los ...de Nariño, Cauca y ...ese el Pbro. Loren... ...s R. Los autores ...de información en ...vo a las condicio... ...región chocoana.

...de una troncal prin... ...rientada de sur a ...lojada en las estri... ...de la cordillera ...al y que tendría ...untos de control: ...Tumaco-San Jo... ...guí Nulpí-Balsita ...Napi-Belén de Na... ...San Isidro de Chua ...Iguana-Aguaclara ...a-San Antonio de ...nguí-San Isidro de ...e-San Francisco ...oso-Aguaclara de Anchicayá (sobre la carretera alterna a Buenaventura-Tramo El Salado-Sabaletas). De ella se desprenden ramales que conectan las poblaciones situadas al occidente de la cordillera del mismo nombre tanto con la red vial existente como con el Litoral Pacífico, propiciando la integración y desarrollo de la subregión.

La red carretera así bosquejada posee tramos en común con los proyectos concebidos actualmente por las diferentes entidades encargadas de la planeación vial. Puede tomarse como base para adelantar estudios detallados que permitan estructurar un plan vial de proyección futurista.

LORENZO ROSAS R.
Seminario-Popayán
Ap. Aéreo 807
Tel.27-10 No. 13-56

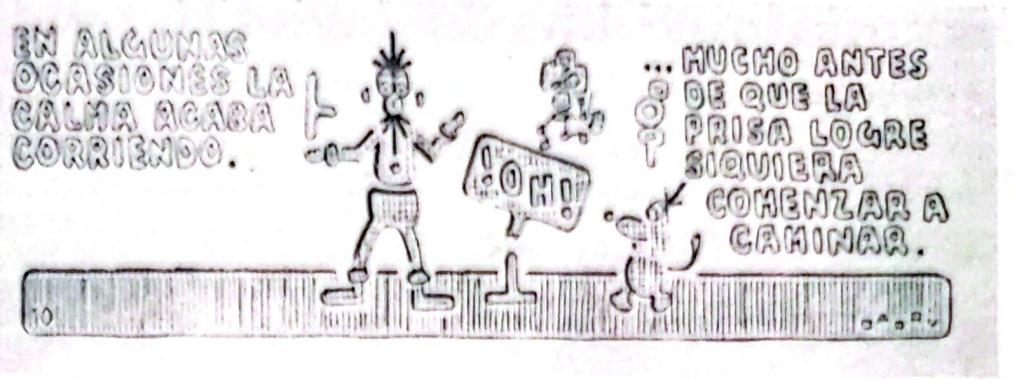

COLEGIO SIGLO X X
Un centro mixto
...amente aprobado por el Ministerio de Educación Nacional
...ción: Calle 21 No. 3 52 Teléfono 2 342 751
Bogotá D.E. Colombia
...l más calificado cuerpo de profesores
LE OFRECE:
...er, Primaria y Bachillerato diurnos y ...aria y Bachillerato nocturnos alfabetización nocturna.

Ingeniero
Jorge E. Rivas Lara
...C = Radar y Radio comunicaciones Uni...idad de Birminghan
...oría Técnica
...tricidad y Electrónica
...era 1 No. 30-29
...rtado Aéreo.....159
...fono 403 .- Quibdó - Chocó

...RESENCIA NEGRA
tu periódico

LIBRO
CULTURA NEGRA Y
...ASALLAMIENTO CULTURAL
...na obra didáctica que induce a replantear his... y culturalmente, el significado de la presencia ...en América y particularmente en Colombia.

LOTERIA DE BOLIVAR

LA MAS ANTIGUA DEL PAIS

TRADICION DESDE 1885

ESTIMADO CLIENTE:

CON CADA PESO QUE USTED INVIERTA EN LA LOTERIA DE BOLIVAR CONTRIBUYE CON EL DESARROLLO DE LA ASISTENCIA SOCIAL DEL DEPARTAMENTO, Y AL MISMO TIEMPO MAS GARANTIAS PARA SALIR DE POBREZA, CON EL NUEVO PLAN DE 5 MILLONES DE PESOS A PARTIR DE MARZO DE 1979.

TODOS LOS LUNES $ 5.000.000

Carabalí

en: El HOmbre ORQUESTA

por: Edilberto Rojas